Документы

ПОЛОЖЕНИЕ О СТУДЕНЧЕСКОМ ОБЩЕЖИТИИ

Калькуляция расходов по проживанию студентов 01.09.2021 - 30.06.2022

Договор временного проживания 18 лет (бюджет)

Договор временного проживания 18 лет (платное обучение)

Договор временного проживания по договору с законным представителем (бюджет)

Договор временного проживания по договору с законным представителем (платное обучение)

Договор временного проживания сироты

Договор временного проживания сироты 18 лет

Количество мест для иногородних студентов (нового набора) - 135.

Техникум располагает благоустроенным общежитием «гостиничного типа» на 325 мест.

[illegible] Ольга Сергеевна

[illegible] душ,

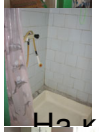

На каждом этаже по 4 кухни оборудованные электрическими плитами.

[illegible] студентов для проведения дней рождений и встречи гостей

[illegible] оборудованы стиральными машинами - автомат, гладильными досками

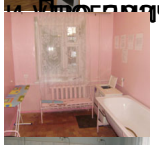

В общежитии есть спортивный и компьютерный залы:

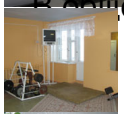

[illegible] зал с библиотечным фондом более 250 единиц учебной и художественной

[illegible] комнат для самостоятельной подготовки и проведения консультаций

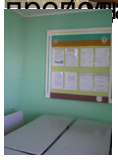

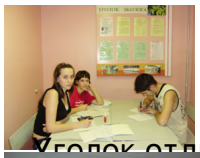

Уголок отдыха:

На 1-ом этаже есть секции и кухня для временного проживания родителей студентов:

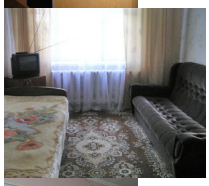

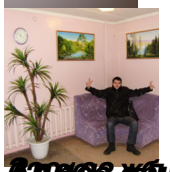

Адрес общежития: ***г. Екатеринбург, ул. Умельцев, 3***