Документы

ПОЛОЖЕНИЕ О СТУДЕНЧЕСКОМ ОБЩЕЖИТИИ

Калькуляция расходов по проживанию студентов 01.09.2021 - 30.06.2022

Договор временного проживания 18 лет (бюджет)

Договор временного проживания 18 лет (платное обучение)

Договор временного проживания по договору с законным представителем (бюджет)

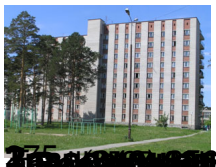
Договор временного проживания по договору с законным представителем (платное обучение)

Договор временного проживания сироты

Договор временного проживания сироты 18 лет

Количество мест для иногородних студентов (нового набора) - 135.

Техникум располагает благоустроенным общежитием «гостиничного типа» на 325 мест.











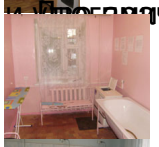




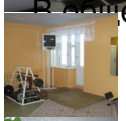










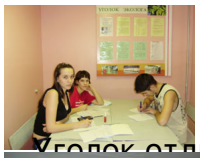










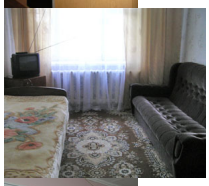


Уголок отдыха:

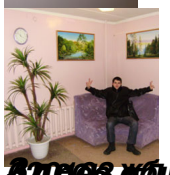


На 1-ом этаже есть секции и кухня для временного проживания родителей студентов:









Адрес общежития: *г. Екатеринбург, ул. Умельцев, 3*

Трамваи 9, 14, 25, 27, 34 остановка «Эскадронная»

Автобус маршр.такси 026, 018 ост. «Умельцев» и маршр.такси 077 ост. «2-я Новосибирская»